Attention San Bernardino County Property Owners:

The property tax deadline, April 10th, is almost here!

Can't find your tax bill? Visit **www.MyTaxCollector.com** to view and print another copy in seconds.

TRY THESE QUICK AND EASY WAYS TO PAY:

Electronic Payment Options:

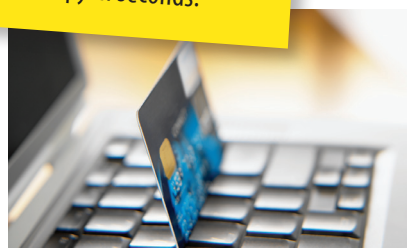

ONLINE at www.MyTaxCollector.com

- E-check (electronic Check) using your checking or savings account (**free**)
- Credit Card (convenience fee applies)

(You can make your payment online anytime before midnight on the day of the deadline.)

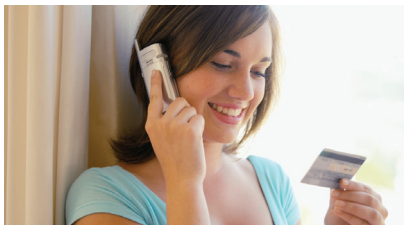

CALL our automated payment line (909) 387-8308

- E-check (electronic Check) using your checking or savings account (**free**)
- Credit Card (convenience fee applies)

(You can make your payment by phone anytime before midnight on the day of the deadline.)

OR...

MAIL a check or money order with your bill stub – **postmarked** on or before the deadline.

Go Green!

Sign Up for Paperless Property Tax Bills Today!

The San Bernardino County Tax Collector's office is proud to offer Electronic Tax Bill Delivery! Paperless billing is a convenient way to receive your property tax bills.

SIGN UP IN 3 EASY STEPS!

1. Visit www.mytaxcollector.com and click the link on the left for "Tax Bills Delivered to Your Inbox".
2. Complete the online enrollment form.
3. Print, sign, and return the authorization form that will be sent to your email address.*

* Signed authorizations are required to prevent fraud and ensure that property tax bills are delivered to the appropriate person.

Visit www.MyTaxCollector.com and enroll today.

LARRY WALKER

Auditor-Controller/Treasurer/Tax Collector

ATC Larry Walker Auditor-Controller/ Treasurer/Tax Collector SAN BERNARDINO COUNTY

Green County SAN BERNARDINO

Simply A Better Way To Do Business®

Atención propietarios del condado de San Bernardino:

¡El plazo de impuestos se acerca, el 10 de abril!

¿No encuentra su factura de impuestos? Visite **www.colecciondeimpuestos.com** para ver e imprimir otra copia en unos cuantos segundos.

INTENTE ESTAS FORMAS RÁPIDAS Y FÁCILES PARA PAGAR:

Opciones de pago electrónicas:

En el Internet en www.colecciondeimpuestos.com

- E-check (cheque electrónico) utilizando su cuenta de cheques o de ahorros sin costo adicional.
- Tarjeta de Crédito (se aplicará una cuota adicional)

(Usted puede hacer su pago en el internet antes de la medianoche de la fecha límite.)

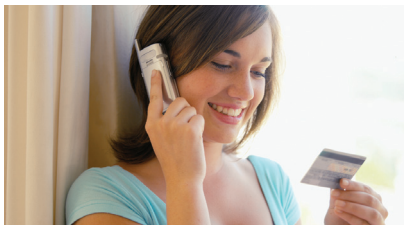

Llame al (909) 387-8308 y utilice nuestro sistema de pagos automatizado

- E-check (cheque electrónico) utilizando su cuenta de cheques o de ahorros sin costo adicional.
- Tarjeta de Crédito (se aplicará una cuota adicional)

(Usted puede hacer su pago por teléfono antes de la medianoche de la fecha límite.)

O...

Mande su cheque o giro postal con su talon de facturas y con el **sello del correo** el día de la fecha límite o antes.

¡Vayamos Verde!

¡Inscríbase hoy para recibir sus facturas sin papel!

¡La oficina del recaudador de impuestos del condado de San Bernardino esta orgulloso de ofrecer, Entrega de Facturas de Impuestos Electrónicas! Facturas sin papel es una manera conveniente de recibir su factura de impuestos de propiedad.

¡INSCRÍBASE EN 3 PASOS FÁCILES!

1. Visite www.colecciondeimpuestos.com y haga clic al lado izquierdo en "Facturas de Impuestos Enviadas a Su Correo Electrónico"
2. Complete la forma de inscripción en línea.
3. Imprima, firme, y regrese la forma de autorización que se le enviará a su correo electrónico*

* Las autorizaciones firmadas se requieren para prevenir fraude y para asegurar que las facturas de impuestos se entreguen a la persona apropiada.

Visite www.colecciondeimpuestos.com e inscríbase hoy.

LARRY WALKER

Auditor-Controller/Treasurer/Tax Collector

ATC Larry Walker Auditor-Controller/ Treasurer/Tax Collector SAN BERNARDINO COUNTY

Green County SAN BERNARDINO

Simply A Better Way To Do Business®